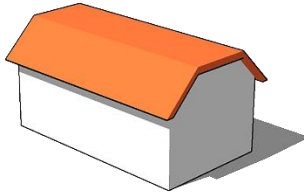

Aangekapt dak

Schuin dak, bijvoorbeeld op een dakkapel, dat aansluit op een schuin dak met andere dakhelling

Achterdakvlak**Afgeknot Zadeldak****Architectonische eenheid**

Een geheel van stedenbouwkundig en/of architectonisch ontworpen samenhangende gebouwen, zoals een rij van aaneen gebouwde of twee-onder-één-kap woningen, geschakelde woningen, een samenstelling van meerdere gebouwen (complex) of een bouwblok.

Architectuur

De vormgeving van een gebouw of een onderdeel daarvan.

Architectuurstijl

De kenmerken van een groep gebouwen of onderdelen van gebouwen met een gelijke of vergelijkbare vormgeving, waardoor de groep zich onderscheidt van andere groepen.

Balustrade

Hekwerk van spijlen met een erop rustende balk, als begrenzing van een balkon, dakterras, galerij, trap als beveiliging tegen vallen.

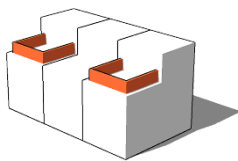
**Boeiboord**

Afwerking van de dakrand of de opstaande kant van een dakgoot, meestal plaatmateriaal of houten plank.

Borstwering

Het gedeelte van de muur van de vloer tot de onderzijde van het raam

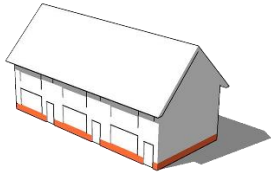
**Bouwblok**

Een geheel van aaneen gebouwde of geschakelde woningen / panden.

Bouwwerk

Elke constructie van enige omvang van hout, steen, metaal of ander materiaal, die indirect met de grond verbonden is, of direct of indirect steun vindt in of op de grond.

Commissie

Groep van vakspecialisten die advies geeft over bouwinitiatieven.

Cultureel erfgoed

De materiële, immateriële, zichtbare en onzichtbare overblijfselen van onze maatschappelijke ontwikkeling, die wij waardevol vinden voor ons gemeenschappelijke geheugen en identiteit. Voorbeelden hiervan zijn het ruim 500 jaar oude Mastbos, het kasteelterrein met daarop de monumenten en de oude stadsmuur en stadspoorten die als archeologisch relict onder het maaiveld nog aanwezig zijn.

Cultuurhistorie

Een synoniem voor cultureel erfgoed, waarbij de focus vaak op het materiële deel van het cultureel erfgoed ligt. In de gemeente Breda wordt vooral de term 'cultureel erfgoed' gebruikt.

Cultuurhistorische waarden

Een synoniem voor erfgoedwaarde. In de gemeente Breda wordt vooral de term 'erfgoedwaarde' gebruikt.

Dak

Bovenafsluiting van een gebouw of onderdeel ervan. Het bestaat uit een of meer hellende of schuine vlakken, of uit een horizontaal vlak.

Dakbedekking

De buitenste laag van een schuin of een plat dak.

Dakhelling

De hoek van het dakvlak met de vloer of het horizontale vlak.

**Dakkapel**

Een bescheiden uitbouw in de kap, bedoeld om de lichttoetreding te verbeteren en het bruikbare (woon)oppervlak te vergroten.

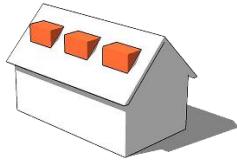

Dakoverstek

Het overhangende gedeelte van een dak dat buiten de gevel uitsteekt.

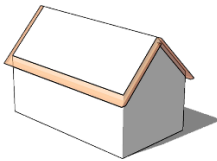

Detailering

Uitwerking van kleine, bijzondere, kenmerkende onderdelen.

Erker

Ondiepe uitbouw aan de gevel van een gebouw die een ruimte in een gebouw vergroot, uitgevoerd met veel glas voor lichtinval en meestal met borstwering.

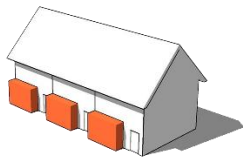

Erfgoedwaarde

De waardering van een cultureel erfgoed. Deze waardering is gebaseerd op de archeologische, cultuurhistorische, architectuurhistorische en/of ensemblewaarde, alsmede de gaafheid/herkenbaarheid, zeldzaamheid en belevingswaarde.

Gebouw

Elk bouwwerk, dat een voor mensen toegankelijk, overdekte, geheel of gedeeltelijk met wanden omsloten ruimte vormt.

Gecombineerd Lessenaarsdak

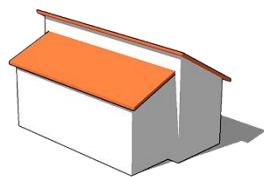

Gesloten bouwblok

Een geheel van (overwegend) aaneen gebouwde of geschakelde woningen / panden dat een binnenruimte omsluit en aan alle zijden is begrensd door straten of openbaar gebied.

Gevel

Verticaal scheidingsvlak van een gebouw tussen buiten en binnen

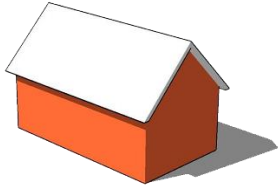

Gevelopening

Een deel van de gevel bestaande uit een raam of deur.

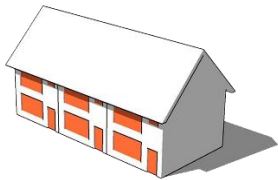

Halfgebogen Dak

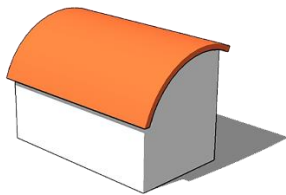

Hoekkeper

De uitspringende schuine snijlijn tussen twee aansluitende schuine dakvlakken (of buitenhoeklijn).
Op een pannendak worden bij een hoekkeper andere dakpannen gebruikt, meestal gelijk aan die van de nok (nokpannen).

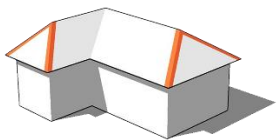

Kap

Het geheel van dakvlakken dat het dak vormt.

Kilkeper

De inspringende schuine snijlijn tussen twee aansluitende hellende dakvlakken (of binnenhoeklijn). Bij een kilkeper wordt een goot aangelegd tussen de aansluitende dakvlakken voor de afwatering richting de dakgoot.

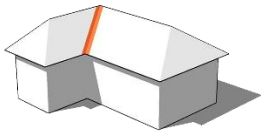

Kroonlijst (dakkapel)

Een horizontale vooruitspringende rand met duidelijk profiel, die de bovenkant een gevel of ander belangrijk bouwonderdeel, zoals een dakkapel sierlijk beëindigd onder het dak.

Latei

Een draagbalk boven een gevelopening (zoals een raam of deur), die dient om het gewicht erboven op te vangen.

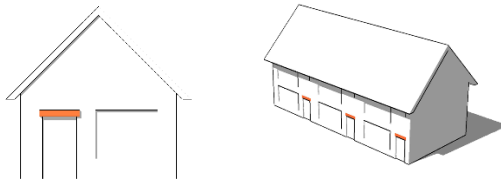

LED-scherm

Bedoeld wordt een lichtgevend beeldscherm.

LED is een afkorting voor light-emitting diodes, de huidige veel gebruikte techniek waarbij het mogelijk is om op een verzameling van LED's kleuren te genereren die uiteindelijk één groot beeld vormen. Ook wordt hiermee bedoeld andere technieken van beeldschermen.

Leisuregebied

Zoals de meubelboulevard, Breepark,

Lessenaarsdak

Een dak met één duidelijk hellend dakvlak (de hellingshoek is meestal meer dan 15 graden).

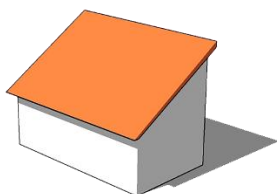

Loggia

Een inpandig balkon. Een aan drie zijden gesloten buitenruimte van een woning of ruimte, binnen het gevelvlak of dakvlak. Een loggia bevindt zich op de verdieping en heeft een borstwering.

Mansardedak (of Frans dak)

Een zadeldak met aan twee zijden een geknikt dakvlak. Het onderste deel is steiler dan het bovenste deel.

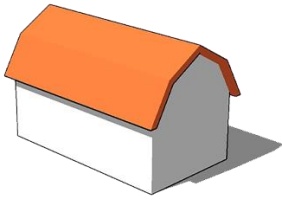

Markies

Een opvouwbaar zonnescherm.

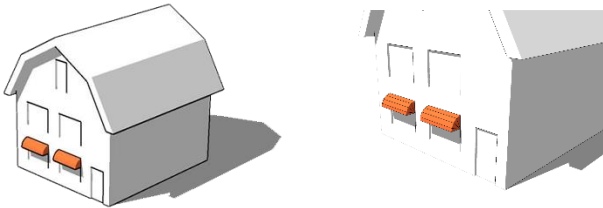

Natuurinclusief bouwen

Maatregelen bij een bouwproject of onderdelen op, aan of in het gebouw, waardoor er beter wordt aangesloten bij de natuurlijke omgeving, de biodiversiteit, en waardoor de gezondheid van bewoners en gebruikers verbetert. Denk aan het voorkomen van schade aan de natuur, schonere bodem, water en lucht, toename van soorten planten en dieren, wateropvang.

Nok

Het hoogste punt van een schuin dak en/ of hoogste snijlijn tussen twee dakvlakken van het dak.

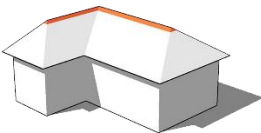

Ondergeschikt

Minder belangrijk, minder opvallend.

Openbaar gebied

Openbare ruimte, de straat, het trottoir, openbaar groen, plantsoen, berm of water.

Ongelijk Zadeldak

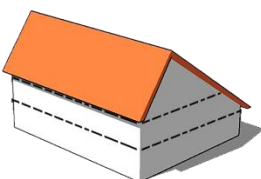

Ornament

Een bouwelement dat is aangebracht ter voor decoratie, een versiersel.

Plaatsing

De positie van een bouwwerk of gebouw ten opzichte van een ander bouwwerk, gebouw of de omgeving.

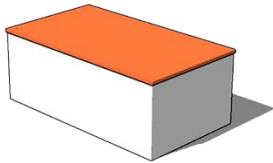
Plat dak**Raamlijst**

Een kader of lijst om een raamopening.

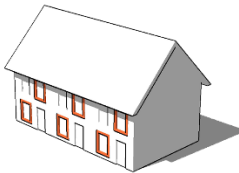
**Rollaag**

Een horizontale of gebogen laag van op hun kant of kop gemetselde stenen, boven een gevelopening of aan de bovenzijde van een gemetselde wand.

**Schilddak**

Een dak met twee driehoekige dakvlakken aan de smalle en twee trapeziumvormige aan de lange zijde.

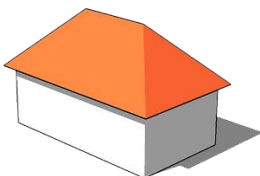
**Sheddak**

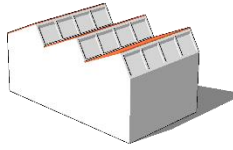

Speklaag

Een laag in het metselwerk met een andere kleur of van een ander materiaal, zoals natuursteen. Het is een sierelement, die een visuele onderbreking vormt in het metselwerk.

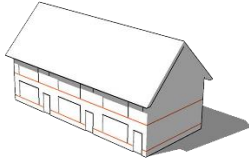

Tentdak

Een dak met vier driehoekige dakvlakken die samenkomen in één punt (ook; puntdak of piramidedak).

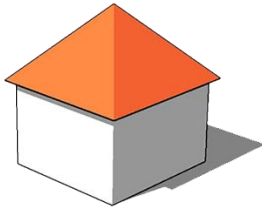

Uiterlijk

De vormgeving, materialen, detaillering en kleurstelling van een bouwwerk.

Voorgevel

De gevel van het hoofdgebouw die door de plaats aan het openbaar gebied, aard, functie, constructie of uitstraling als belangrijkste gevel kan worden aangemerkt. Deze gevel is bepalend voor de hoofdmassa, stijl en uitstraling van het (hoofd)gebouw.

Wolfsdak

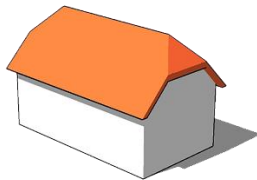

Wolfseind

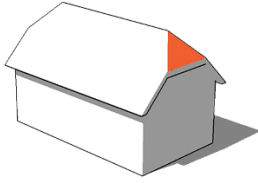
**Woongebouw**

Appartementengebouw, portiekflat, galerijflat. Een gebouw met meerdere woningen die te bereiken zijn door een (of meer) gemeenschappelijke verkeersruimte.

Zadeldak

Een dak met twee schuine dakvlakken die aan de bovenzijde bij de nok samenkomen.

