

ONTDEK Belcrum EN HET GRENZELOZE havenkwartier

Het Havenkwartier en Belcrum zijn voor veel mensen nog een onontdekt stukje Breda. De komende jaren wordt het Havenkwartier getransformeerd tot een nieuw stuk stad: een eigentijdse, nieuwe dynamisch gemengde en groene stadswijk met wonen, werken, voorzieningen, sport, cultuur en leisure aan de rivier de Mark. Op een steenworp afstand van het nieuwe station van Breda, Vanuit Antwerpen, Brussel, Rotterdam, Schiphol en Amsterdam ben je met de trein in een mum van tijd in Breda. De jaren '30-wijk Belcrum is inmiddels een van de meest geliefde woonwijken van Breda.

Met deze kaart in de hand loop je door dit oude en voor een deel opnieuw te ontwikkelen stuk Breda, dat tegelijkertijd superhip is en bruist van de energie. Of je nu houdt van kunst en cultuur, lekker eten en drinken, geschiedenis, mooie groene plekken, architectuur, lekker luieren aan het strand of je skills vertonen op je skateboard... Met de 5 wandelingen op deze kaart maak je het allemaal mee.

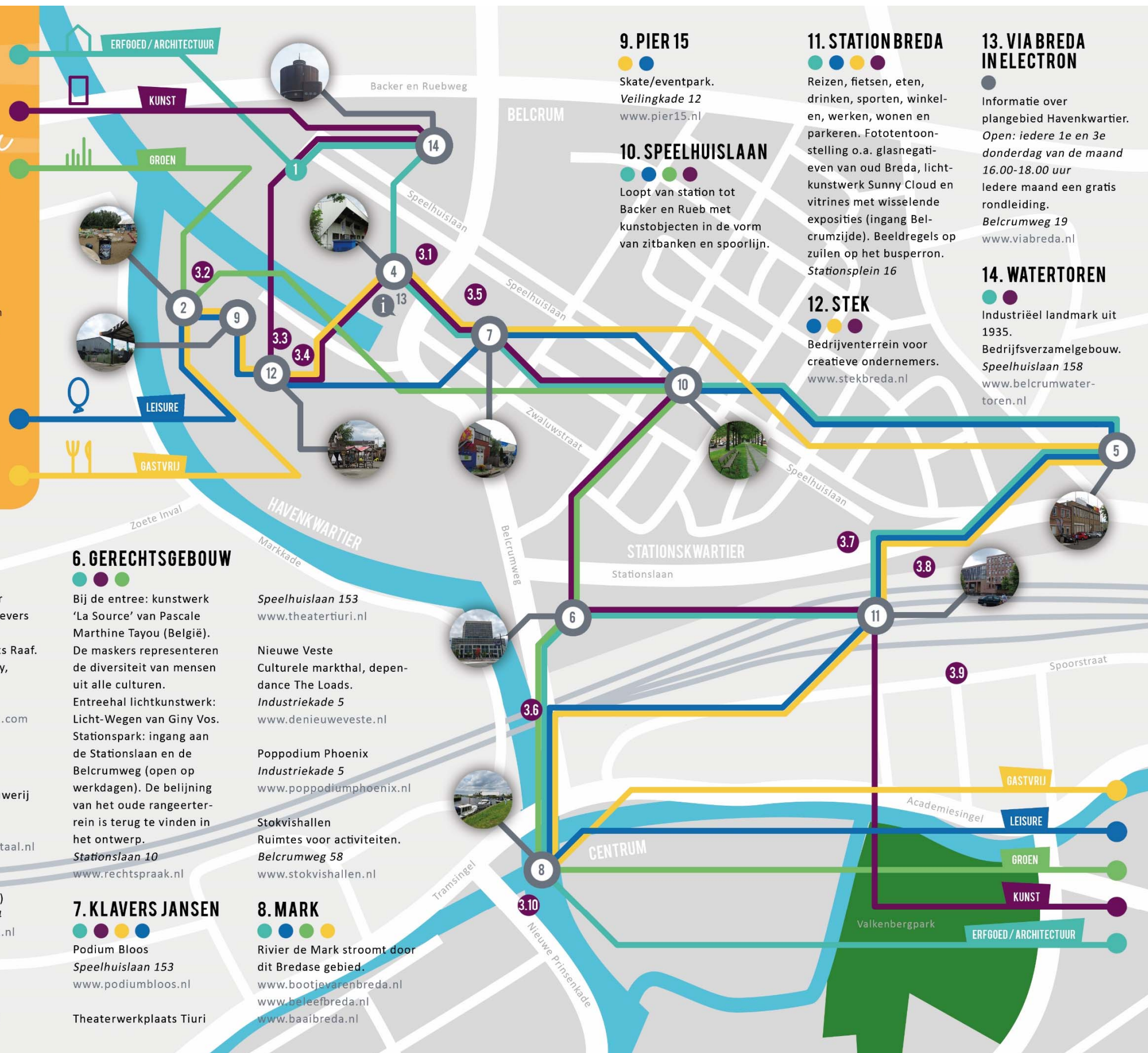

1. BACKER EN RUEB

Voormalige bedrijfshallen van Machinefabriek Breda (voorheen Backer en Rueb).
Speelhuislaan 173 en 175

2. BELCRUM BEACH

Stadsstrand met uitzichtpunt op rivier de Mark.
Veilingkade 12A
www.belcrumbeach.nl

3. BLIND WALLS GALLERY

3.1 t/m 3.10
Muurschilderingen geïnspireerd op verhalen uit de stad.
www.blindwalls.gallery
Download de app voor meer informatie.

4. ELECTRON

Ateliercomplex voor kunstenaars, vormgevers en ontwerpers en Grafische werkplaats Raaf. Ook MotMot Gallery, galerie/café.
Belcrumweg 19
www.electronbreda.com

5. FAAM

Brouwcafé van brouwerij Frontaal
Liniestraat 31
www.brouwerijfrontaal.nl

Uitvindfabriek (avonturen beleven)
Terheijdensweg 64
www.uitvindfabriek.nl

Crossjumps (trampolinepark)
Liniestraat 21
www.crossjumps.nl

6. GERECHTSGEBOUW

Bij de entree: kunstwerk 'La Source' van Pascale Marthine Tayou (België). De maskers representeren de diversiteit van mensen uit alle culturen. Entreehal lichtkunstwerk: Licht-Wegen van Giny Vos. Stationspark: ingang aan de Stationslaan en de Belcrumweg (open op werkdagen). De belijning van het oude rangeerterrein is terug te vinden in het ontwerp.
Stationslaan 10
www.rechtspraak.nl

7. KLAVERS JANSEN

Podium Bloos
Speelhuislaan 153
www.podiumbloos.nl

Theaterwerkplaats Tiuri

Speelhuislaan 153
www.theatertiuri.nl

Nieuwe Veste
Culturele markthal, dependance The Loads.
Industriekade 5
www.denieuweveste.nl

Poppodium Phoenix
Industriekade 5
www.poppodiumphoenix.nl

Stokvishallen
Ruimtes voor activiteiten.
Belcrumweg 58
www.stokvishallen.nl

8. MARK

Rivier de Mark stroomt door dit Bredase gebied.
www.bootjevarenbreda.nl
www.beleefbreda.nl
www.baaibreda.nl

9. PIER 15

Skate/eventpark.
Veilingkade 12
www.pier15.nl

10. SPEELHUISLAAN

Loopt van station tot Backer en Rueb met kunstobjecten in de vorm van zitbanken en spoorlijn.

11. STATION BREDA

Reizen, fietsen, eten, drinken, sporten, winkelen, werken, wonen en parkeren. Fototentoonstelling o.a. glasnegatieven van oud Breda, lichtkunstwerk Sunny Cloud en vitrines met wisselende exposities (ingang Belcrumzijde). Beeldregels op zuilen op het busperron.
Stationsplein 16

12. STEK

Bedrijfsterrein voor creatieve ondernemers.
www.stekbreda.nl

13. VIA BREDA IN ELECTRON

Informatie over plangebied Havenkwartier.
Open: iedere 1e en 3e donderdag van de maand 16.00-18.00 uur
Iedere maand een gratis rondleiding.
Belcrumweg 19
www.viabreda.nl

14. WATERTOREN

Industriële landmark uit 1935.
Bedrijfsverzamelgebouw.
Speelhuislaan 158
www.belcrumwatertoren.nl

INDUSTRIEEL ERFGOED

Het meest geschikte gebied voor de vestiging van industrieën in Breda, na het verdwijnen van de vestingwallen (vanaf 1870), was de Belcrumpolder. De sukerfabriek lag er toen al. Het nabij gelegen station en de rivier de Mark garandeerden goede verbindingen. Bekende fabrieken zoals de snoepjesfabriek De Faam, bierbrouwerij De Drie Hoefijzers, conservenfabriek Klavers-Jansen en machinefabriek Backer en Rueb verhuisden vanuit de binnenstad naar deze nieuwe plek. Nieuwe bedrijven vestigden zich er zoals: het slachthuis, de veemarkt en de groenteveiling RBT.

Wat opvalt bij de voormalige machinefabriek Breda (voorheen Backer en Rueb) zijn de sheddaken. Deze dakvormen werden veel toegepast toen er nog geen tl-buizen waren. De fabriekshallen worden door de stand van de daken gelijkmatig verlicht. Op dit moment is er opnieuw belangstelling voor sheddaken omdat ze energiezuinig zijn. Het kantoor (Speelhuuslaan 173) heeft een zware betonconstructie en dateert uit 1939. (1)

Electron is een voormalige elektra- en schakelkastenfabriek. Het voormalige hoofdkantoor uit 1959 (Speelhuuslaan 171) beschikt over een monumentale trappartij en een wandschildering van Gerrit de Morée (een kunstenaar uit Breda en medeoprichter van kunstacademie AKV | St. Joost). (4)

In de periode 1928-1989 reed op de Speelhuuslaan een stoomtrein en later een dieseltrein. Het oorspronkelijke spoorlijntje ligt er nog als herinnering aan vroegere tijden. (10)

De komst van de groenteveiling RBT (1927) aan de Veilingkade trok direct handelaren in groente en fruit aan waaronder de conservenfabriek Klavers-Jansen. (7)

De watertoren, in expressionistische bouwstijl, dateert uit 1935 en is een rijksmonument. Het is de tweede watertoren in Breda, de eerste staat aan de Wilhelminasingel. (14)

Het voormalige kantoorgebouw van de firma Stokvis, aan de Speelhuuslaan 155, met de ijzeren ramen is voor een groot deel nog in zijn oorspronkelijke staat. Deze firma is vooral bekend geworden door het op de markt brengen van de Solex-bromfiets, de Union-fiets en de Erres-radio. (7)



RONDLEIDINGEN

Er zijn verschillende wandelingen te boeken in het gebied:

BLIND WALLS GALLERY

Download de app of boek een wandeling met gids (www.blindwalls.gallery).

VIA BREDA

Gratis rondleiding elke maand op vrijdag of op zaterdag (www.viabreda.nl).

OP MAAT

Wilt u een wandeling op maat boeken neem dan contact op met Breda Promotions (www.bredapromotions.nl).



Blind Wall aan de Belcrumweg. Gemaakt door Ben Eine in 2016. Foto door Edwin Wiekens.

SPEELHUIS VAN DE NASSAUS

In 1618 liet Filips Willem, oudste zoon van Willem van Oranje, in het Belcrumbos, op de heuvel Konijnenberg, een achtkantig speelhuis (jacht slotje) bouwen met drie verdiepingen. Op de plek ongeveer ter hoogte van de watertoren. Er stond een hek rondom het terrein zodat het wild niet kon ontsnappen. Het wild bestond in die tijd uit konijnen, hazen, wilde zwijnen en herten.

Bij het speelhuis was zelfs een dierentuintje, iets dat in die tijd aanzien gaf. Vanuit het speelhuis liepen lanen in een ster-vorm alle richtingen uit. De Speelhuuslaan is daar nog een overblijfsel van, die dreef fungeerde ook als maliebaan waar een voorloper van het golfspel werd gespeeld.



NATUUR

Breda is ontstaan bij rivier de Mark en de Aa. Het gebruik van de rivier de Mark is door de eeuwen heen steeds van karakter veranderd: van middel tot handel drijven, gebruikt ter verdediging, om van overtollig water af te komen en op dit moment als element voor leefbaarheid van de stad.

De eerste stoomboot voer in 1860 de Belcrumhaven binnen en de laatste in 1930. (8)



* vormgeving: Renie Lamers illustratie